

COMPLESSO MONUMENTALE DI SANT'ANTONIO IN SA COSTA

Cagliari Via G.Manno - Scalette S.Sepolcro

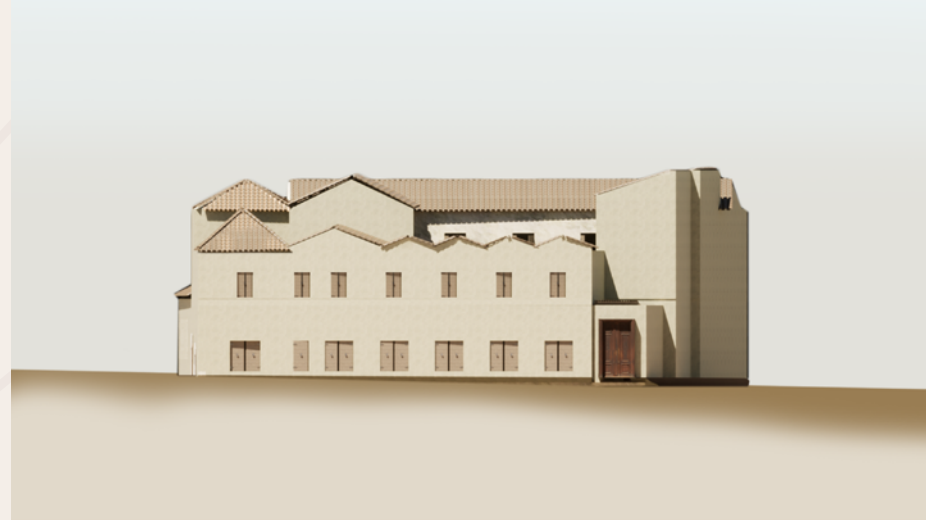

Nuovo Progetto per l'ingrandim.to dello Spedale d.to di S.Antonio esistente nella Città presente di Cagliari, e nella Contrada detta della Costa aggregata alla Marina - (Cagliari li 6 feb 1773 - Arch. Giuseppe Viana Mis.e per S.M.)

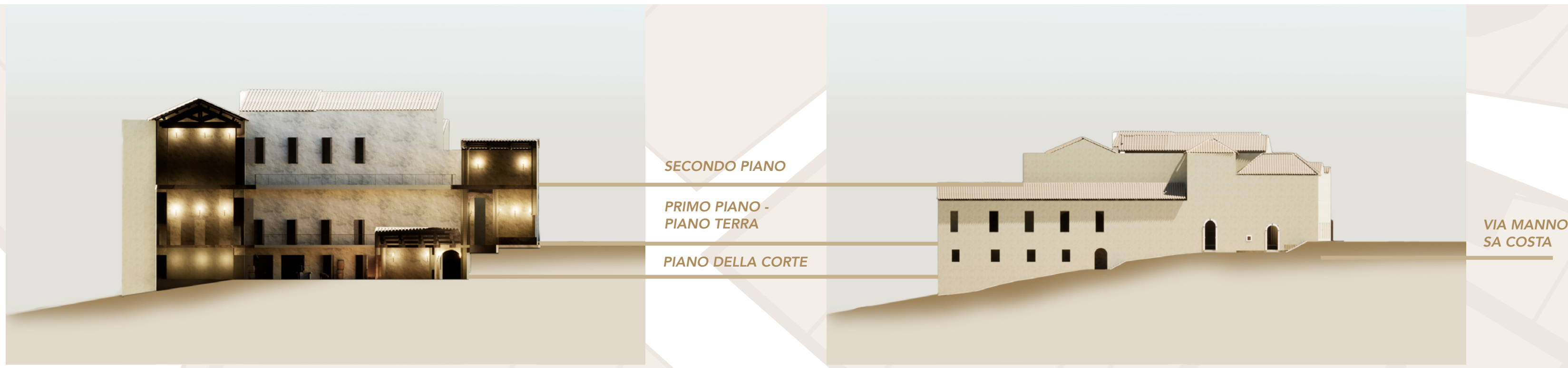
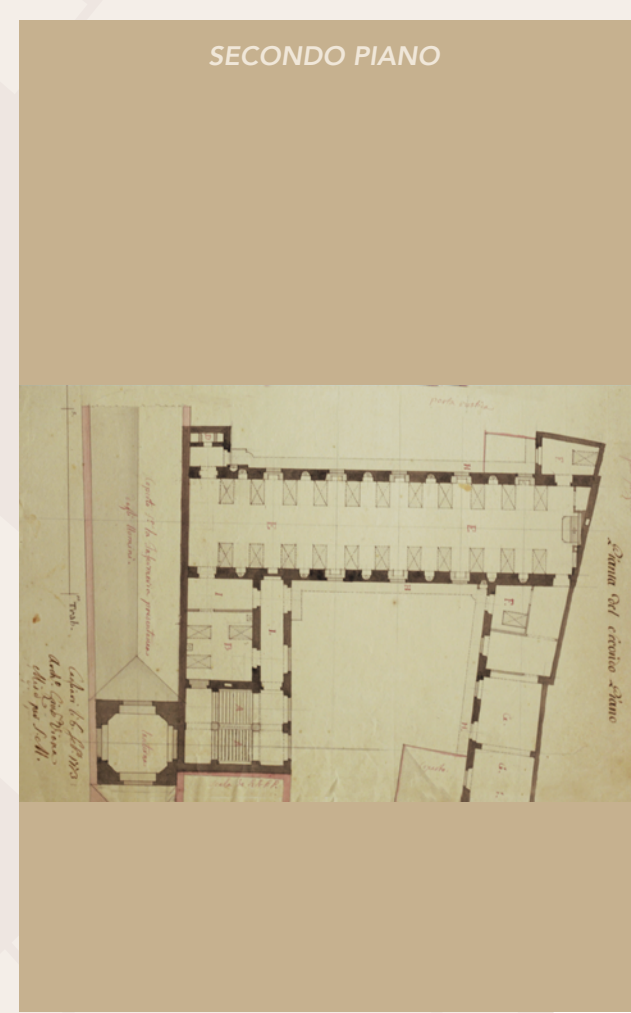
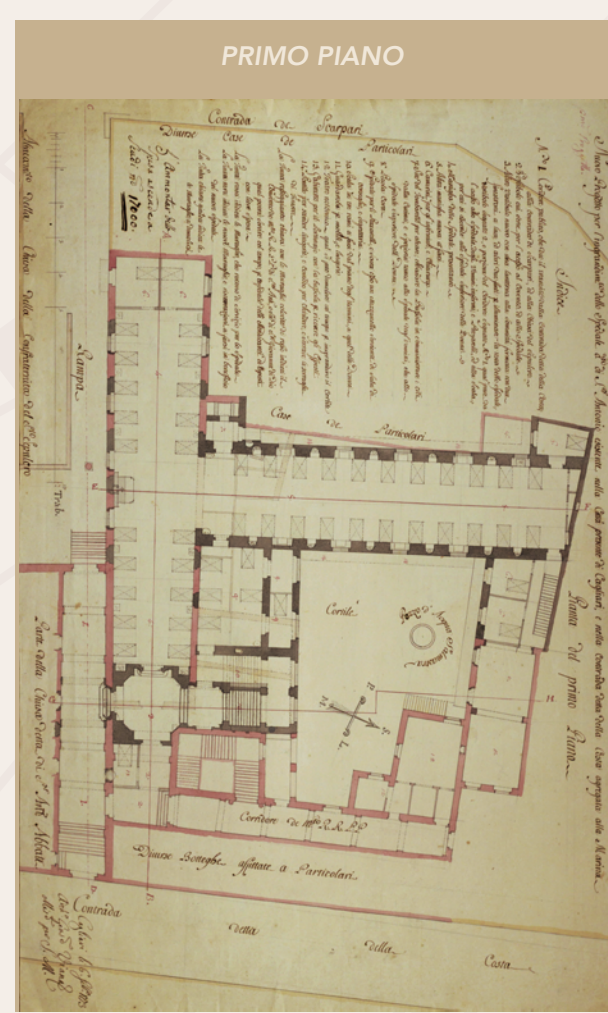
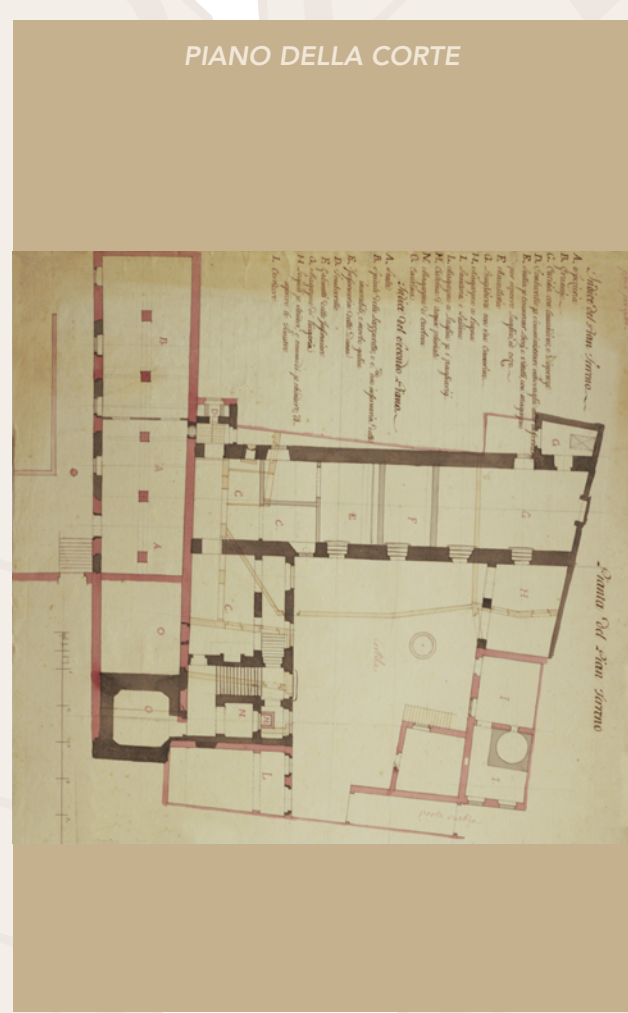

Indice del Piano Terreno

- A Speziario
- B Granaio
- C Cucina con lavandino e dispensa
- D Tombarello p. somministrare vettovaglie alla infermeria
- E Stalla per conservare Bovi e vitellini, con magazzino per riporre Paglia ed Orzo
- F Macelleria
- G Bugadiera con suo camerino
- H Magazeno a legna
- I Panetteria e Pastino
- L Magazeno a Paglia p. i pagliarici
- M Cisterna d'acqua pluviale
- N Magazeno di carbone
- O Cantina

Indice del Piano Primo via Manno

- 1 Corridore pubblico che da il transito dalla contrada detta della Costa alla Contrada di Scarpari ed alla Chiesa del Sepolcro
- 2 Vestibolo cui serve per l'accesso al Convento ed allo Spedale
- 3 Altro vestibolo nuovo con una lanterna alla Sommità formata con due finestroni a luce ed altri due finti p illuminare la testa dello Spedale vestibolo Segnato 2, e porzione del Corridore Segnato N.1 qual pure da l'accesso allo Spedale degli uomini infermi, e Lazzarelli, ed alla Scala per cui si ascende allo Spedale Superiore delle Donne
- 4 Manigha dello Spedale presentaneo
- 5 Altra Manigha nuova a farsi
- 6 Camerini per gli infermieri e chirurgo
- 7 Sito per Tombarello per alzare ed bassare la Bussola in somministrare i cibi dalla Cucina e Spezieria tanto allo Spedale degli Uomini, che allo Spedale Superiore delle Donne
- 8 Piccola Corte
- 9 Spedale per li Pazzarelli, e sovra esso un mezzanello serviente di sala di consiglio, e Segreteria
- 10 Scala di tre rami a farsi dal piano degli uomini, a quello delle Donne
- 11 Guardaroba p mobili e lingerie
- 12 Teatro notomico - qual si può demolire col terreno p ingrandire il Cortile
- 13 Gabinetto per il Portinaio con la Bussola p ricevere gli Esposti
- 14 Pontile per stender lingerie, e comodo per chiudere, e serrare le serraglie di finestre

Indice del Secondo Piano

- A Scala
- B Spedale delle Pazzarelle e con esso infermeria delle incurabili e morbo galico
- E Infermeria delle donne
- D Tombarello
- F Gabinetti delle Infermiere
- G Magazzeno di lingeria
- H Poggioli pe stender e comodi pe chiudere, ed aprire le finestre
- I Corridore

Indice del Piano Terra via Manno

- Primo rispetto alla corte
- A Chiesa qual può servire p. Oratorio a d. Spedale
 - B Presbiterio, e chiudendosi, può servire per Teatro Notomico
 - C Capelle
 - D Corridore che da l'accesso dalla contrada della Costa, a quella di Scarpari
 - E Portinaio con la bussola G per ricevere gli Esposti (segnata G)
 - F Repostigli
 - H Speziale con Suo ufficio
 - I Vestibolo con lanterna S.re illuminata da finestroni
 - L Scala grande
 - M Manigha del Spedale presentaneo
 - N Manigha nuova
 - O Stanza pel chirurgo
 - P Camerini per gl'infermieri
 - Q Spedale per incurabili e morbogalico
 - R Spedale dei Pazzarelli
 - S Tombarello per alzare ed abbassare le vettovaglie dal piano della cucina alle Infermerie
 - T Luoghi comuni
 - V Poggioli Servienti p. li Convalescenti, per stender panni e comodi per chiudere ed aprire le finestre delle Infermerie
 - X Andito
 - Y Camera per la lingeria
 - Z Luoghi comuni
 - & Camera per il confessore (segue l'indice in disparte del piano terreno e secondo piano)

La Tinta rossa indica le muraglie vecchie che devono permanere
La Tinta nera indica le restaurazioni e nuove muraglie
La Tinta gialla indica le muraglie a demolirsi
La Tinta chiara nera indica un semplice progetto p render la Chiesa in Oratorio

RENDER AMBIENTI STORICI



Altro Progetto per il Restauro, ed ingrandimento dello Spedale di S.Antonio eretto nella pnte Città nella Contrada detta della Costa alla Marina - (Cagliari li 15 feb 1773 - Arch. Giuseppe Viana Mis.e per S.M.)

L'elaborazione della carta con evidenziate in marrone "le muraglie gialle a demolirsi" stato di fatto precedente al progetto del Viana.

Tipo del fabbricato detto l'Antico Spedale Civile sito in via La Costa Quartiere della Marina - rilevato ed stimato per provvedersi alla sua vendita dividendolo in tre porzioni. Camba Giuseppe, Antonio Camba, il Sindaco Edmondo Roberti (XIX sec)

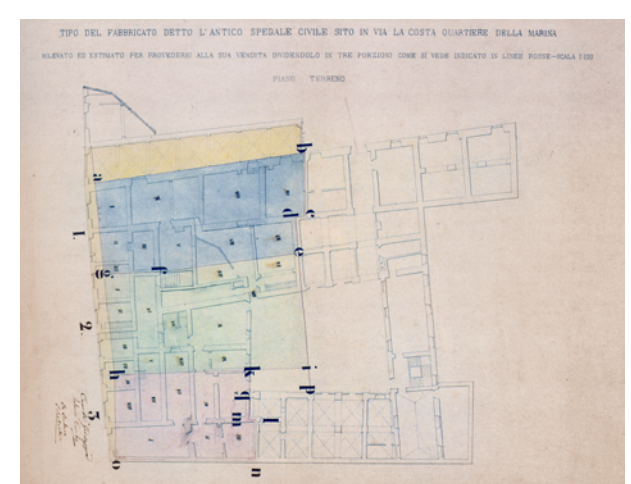

Mappa Catastale di Cagliari (XIX sec)

