

CENTRO MUSEALE

INQUADRAMENTO STORICO AREA "SU SICCU"

La zona scelta per la realizzazione del progetto si trova nell'area denominata "Su Siccu", tra il molo Ichnusa ed ai piedi del Santuario di Nostra Signora di Bonaria. Sino al 1919 quest'area rappresentava una delle zone più paludose della città di Cagliari, e in quelle acque confluivano gli scarichi cittadini.

A partire proprio dal 1919 iniziarono dei lavori di bonifica nella zona. Le acque di questa zona furono materiale di studio del Dottor Giuseppe Brotzu, che studiò la strana immunità dei giovani cagliaritari che furono straordinariamente resistenti al rischio di contrarre patologie proprio a partire dall'area di "Su Siccu".



Area oggi



Foto risalente agli anni 60



Foto risalente agli anni 30

CENTRO MUSEALE

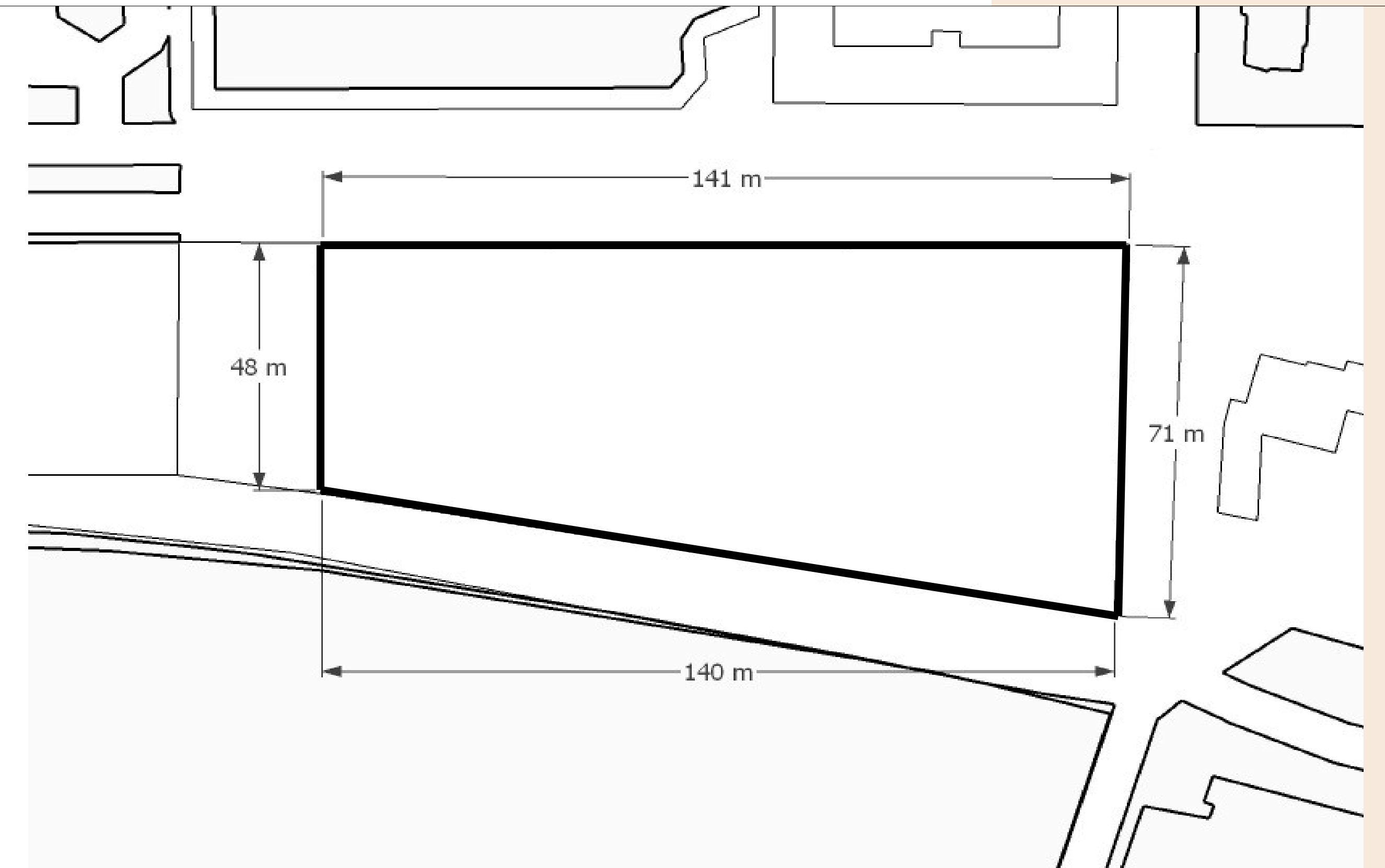
PROGETTO AREA PARCO

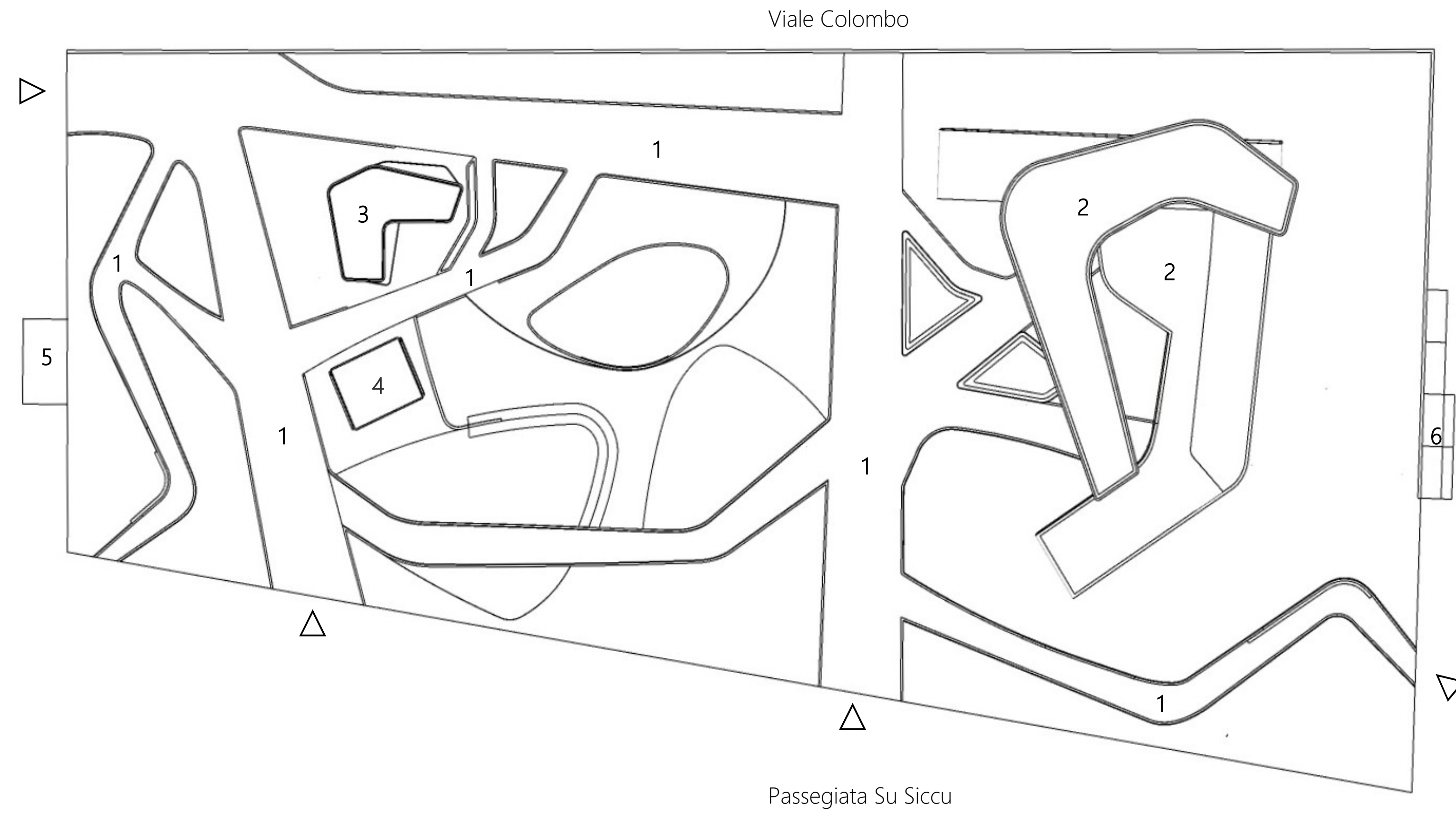

Legenda:

- ▷ Ingressi
- 1 Percorsi
- 2 Centro museale
- 3 Punto ristoro
- 4 Bagni pubblici
- 5 Zona carico e scarico merci
- 6 Parcheggi H e rosa

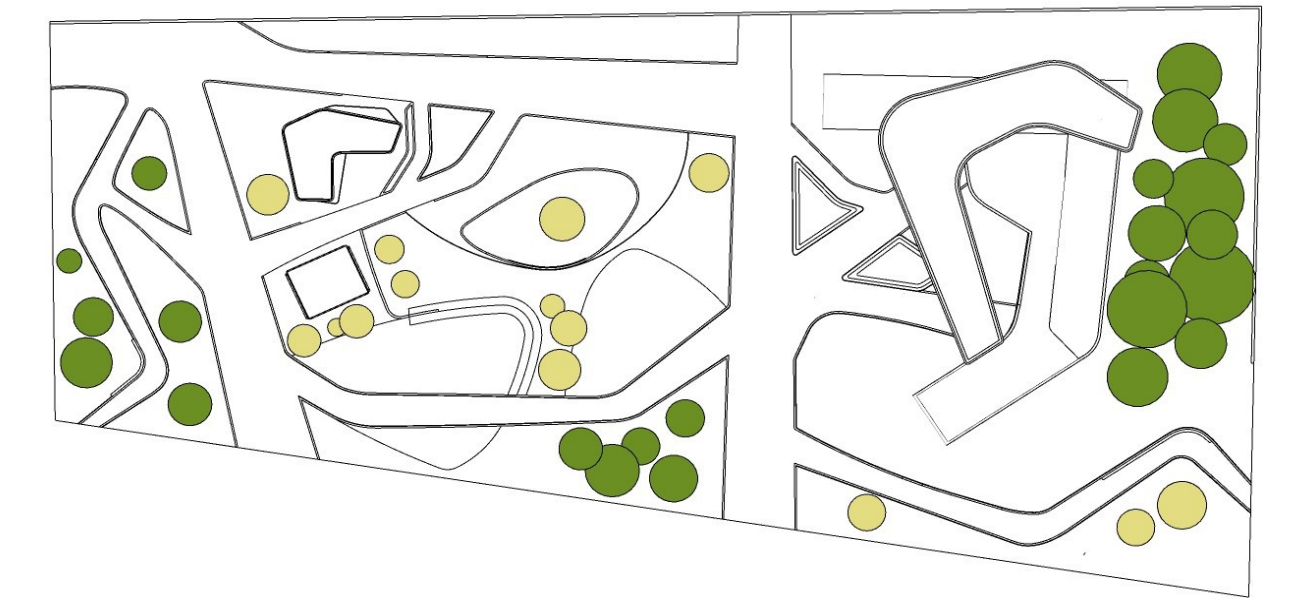

Schema alberi

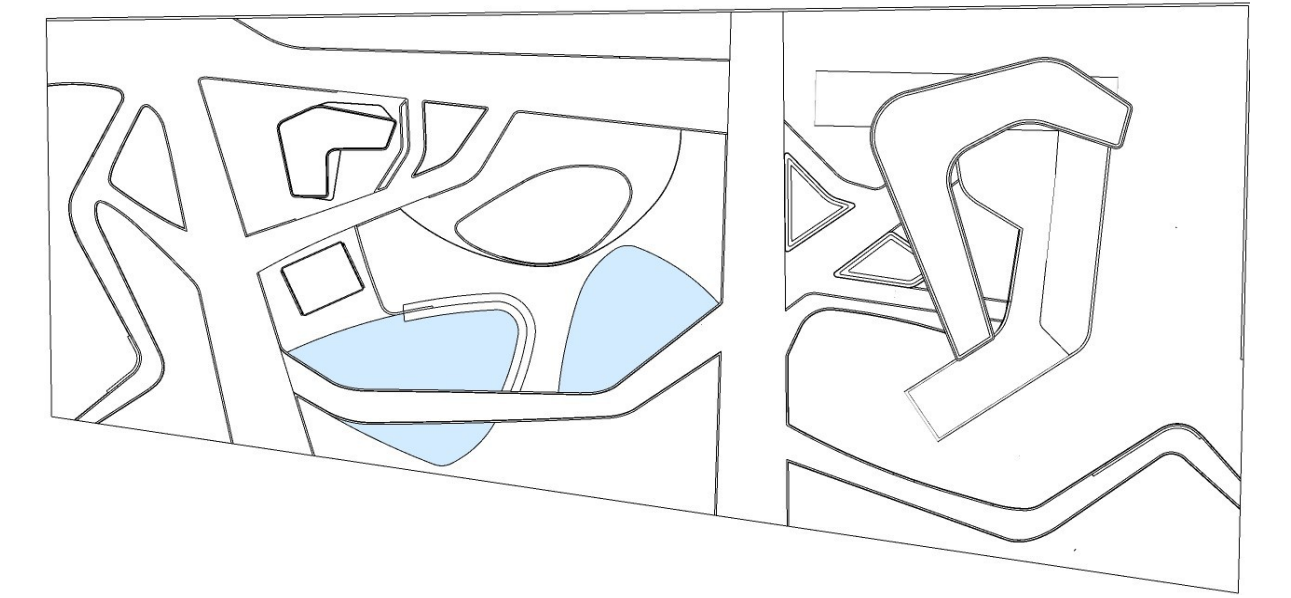

Schema zone acqua

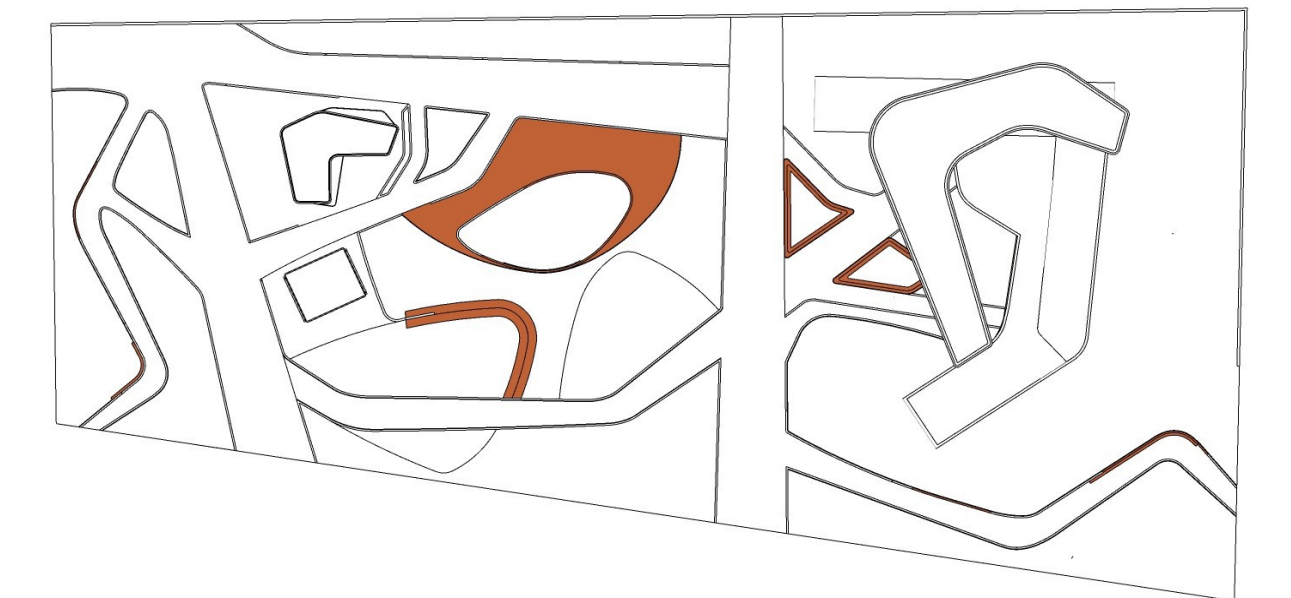

Schema arredo parco



Prospetto sud

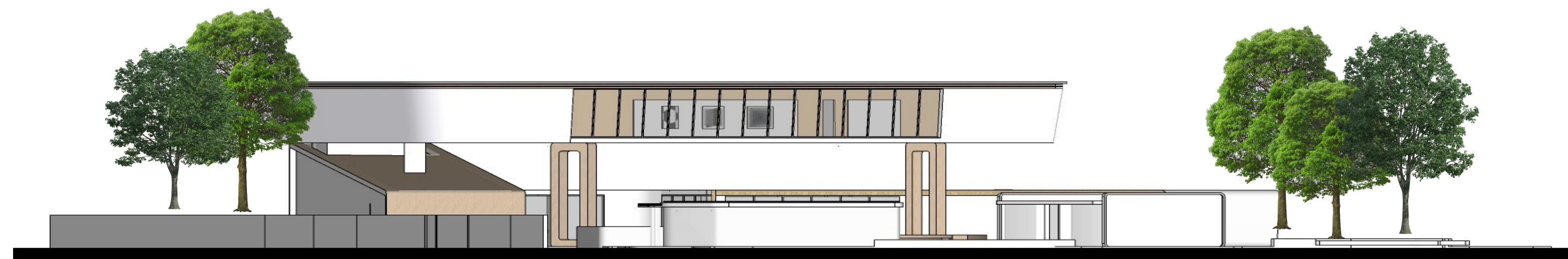

Prospetto ovest



CENTRO MUSEALE

PROGETTO

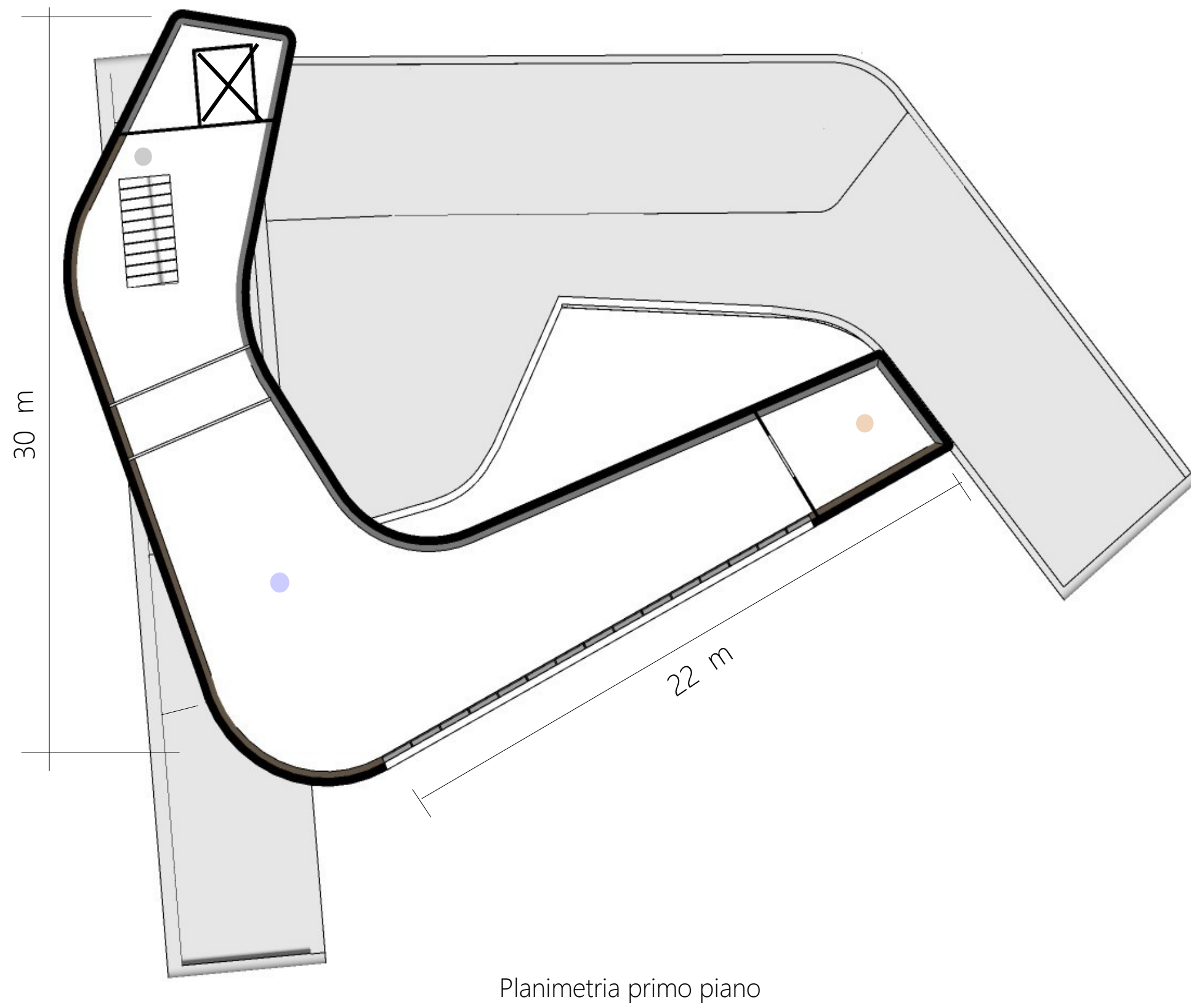
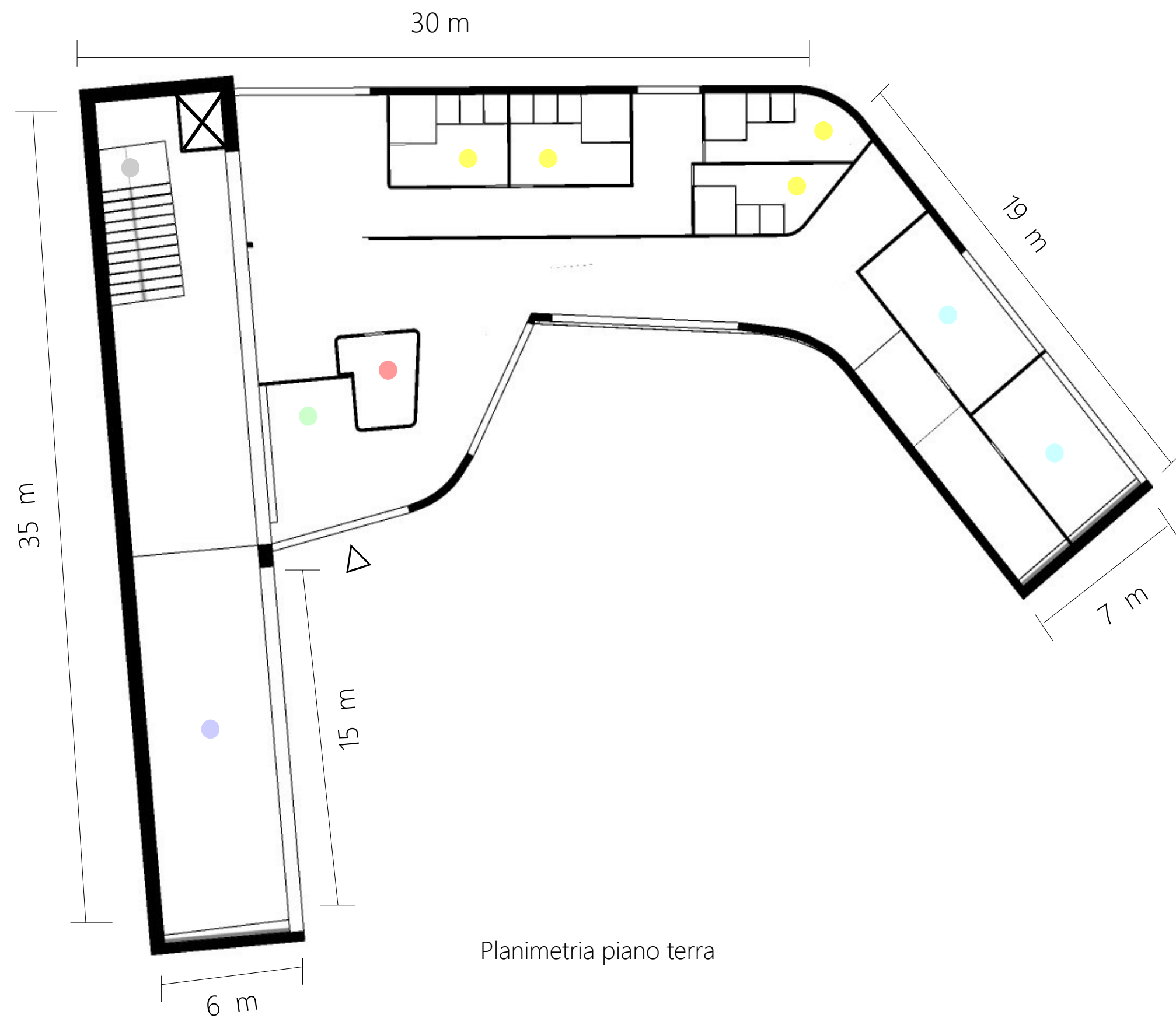

Legenda: mq totali: 1000

▷ Ingressi	● Servizi igienici - 70 mq
● Hall - 20 mq	● Uffici - 53 mq
● Guardaroba - 10 mq	● Bookshop - 22 mq
● Sala espositiva	● Scale
- Piano terra: 200 mq	✕ Ascensore
- Primo piano: 280 mq	

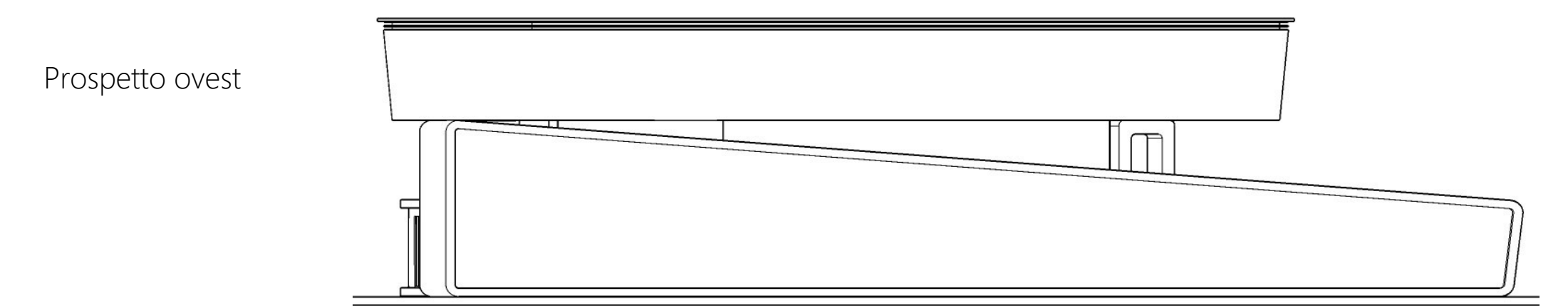
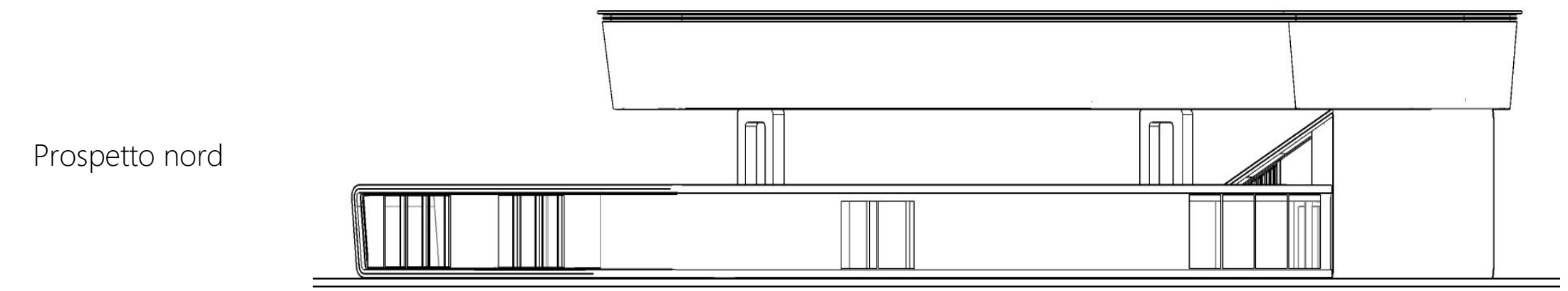
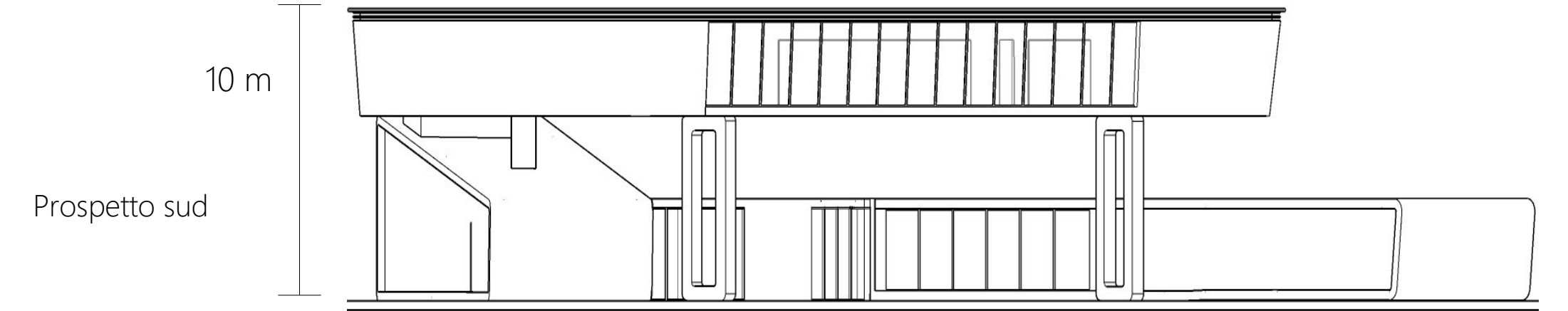
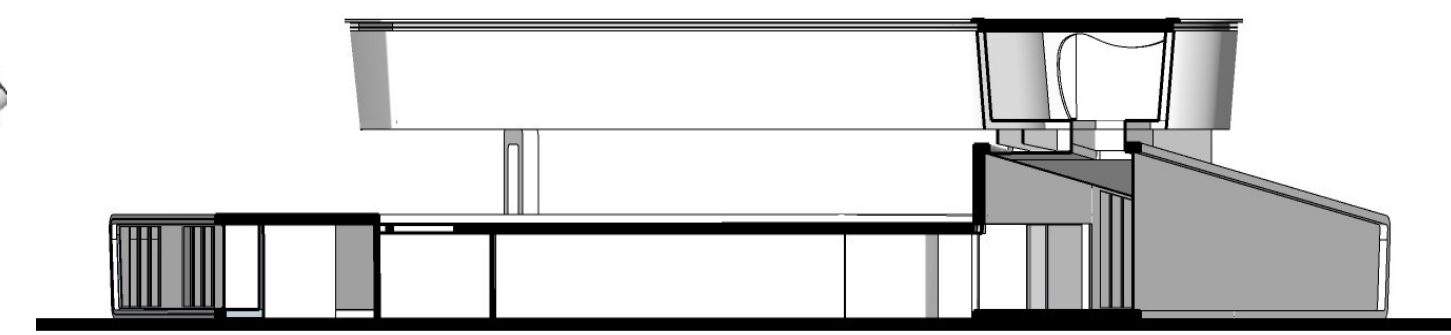
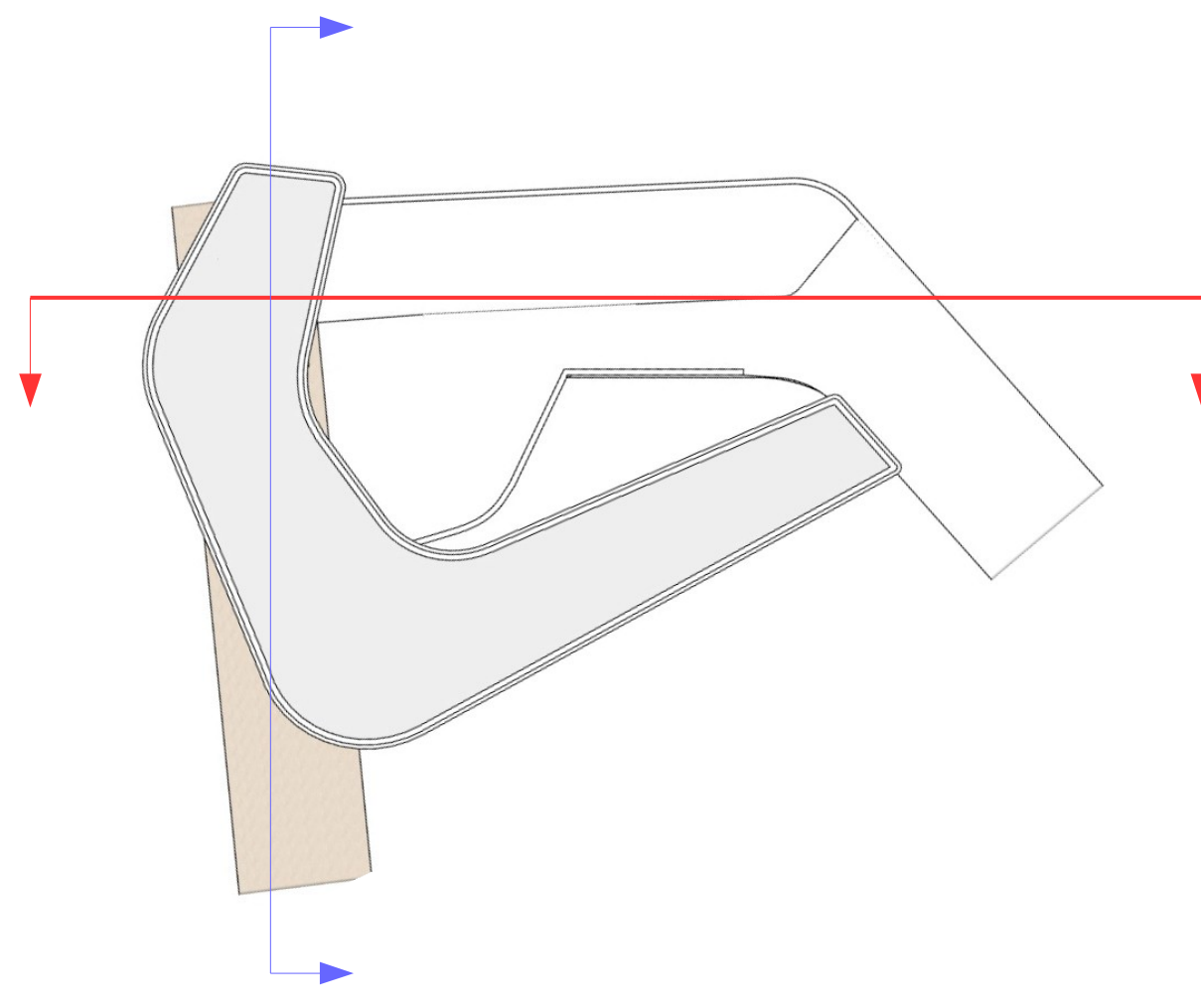

LEGNO		utilizzato per il rivestimento esterno della zona espositiva del piano terra e per i pilastri esterni.
ACCIAIO		utilizzato per gli infissi
GRES PORCELLANATO EFFETTO MARMO		utilizzato per il rivestimento dei pavimenti
FIBROCEMENTO		utilizzato come rivestimento della maggior parte delle pareti esterne e interne

CENTRO MUSEALE

PROGETTO PUNTO RISTORO E BAGNI PUBBLICI

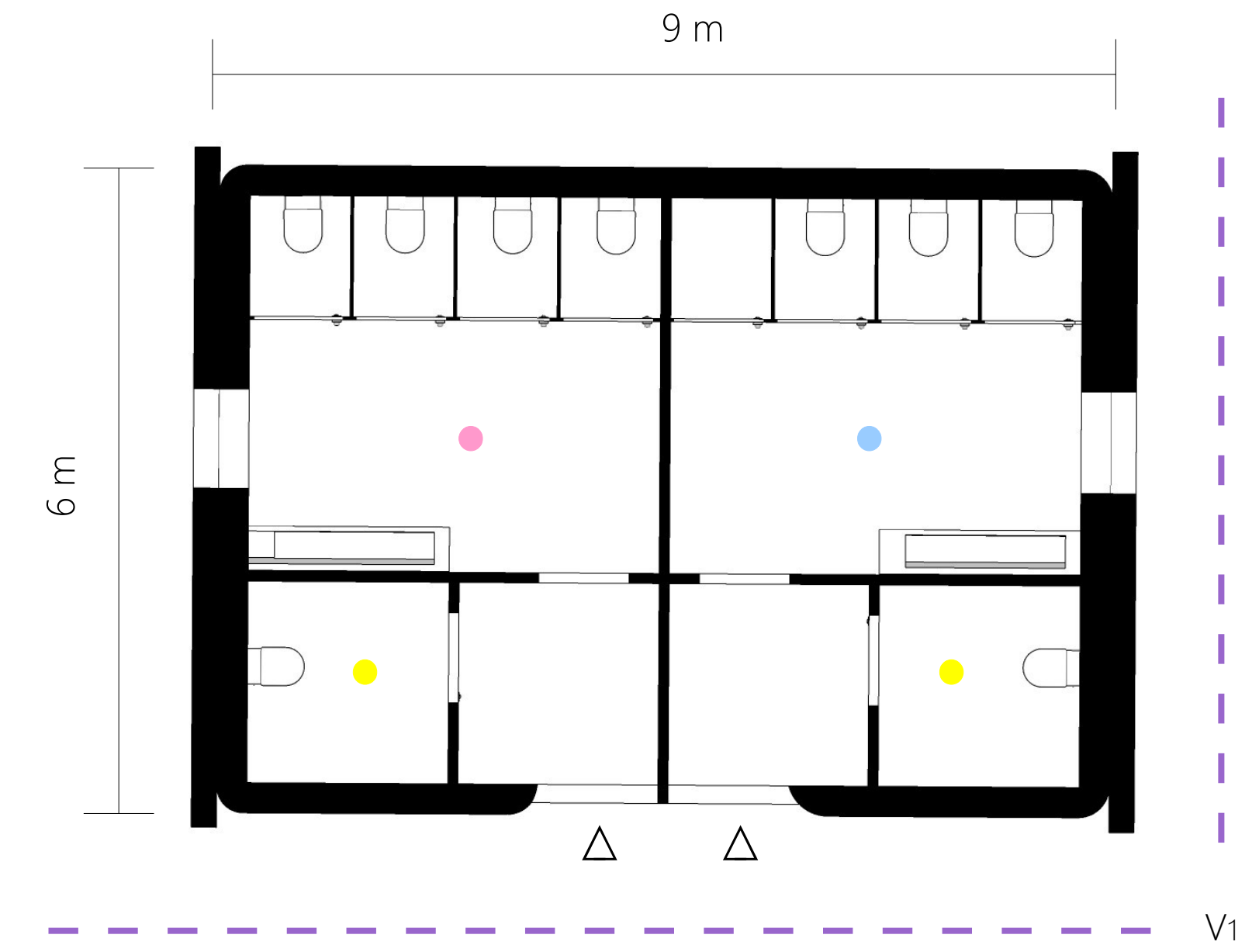
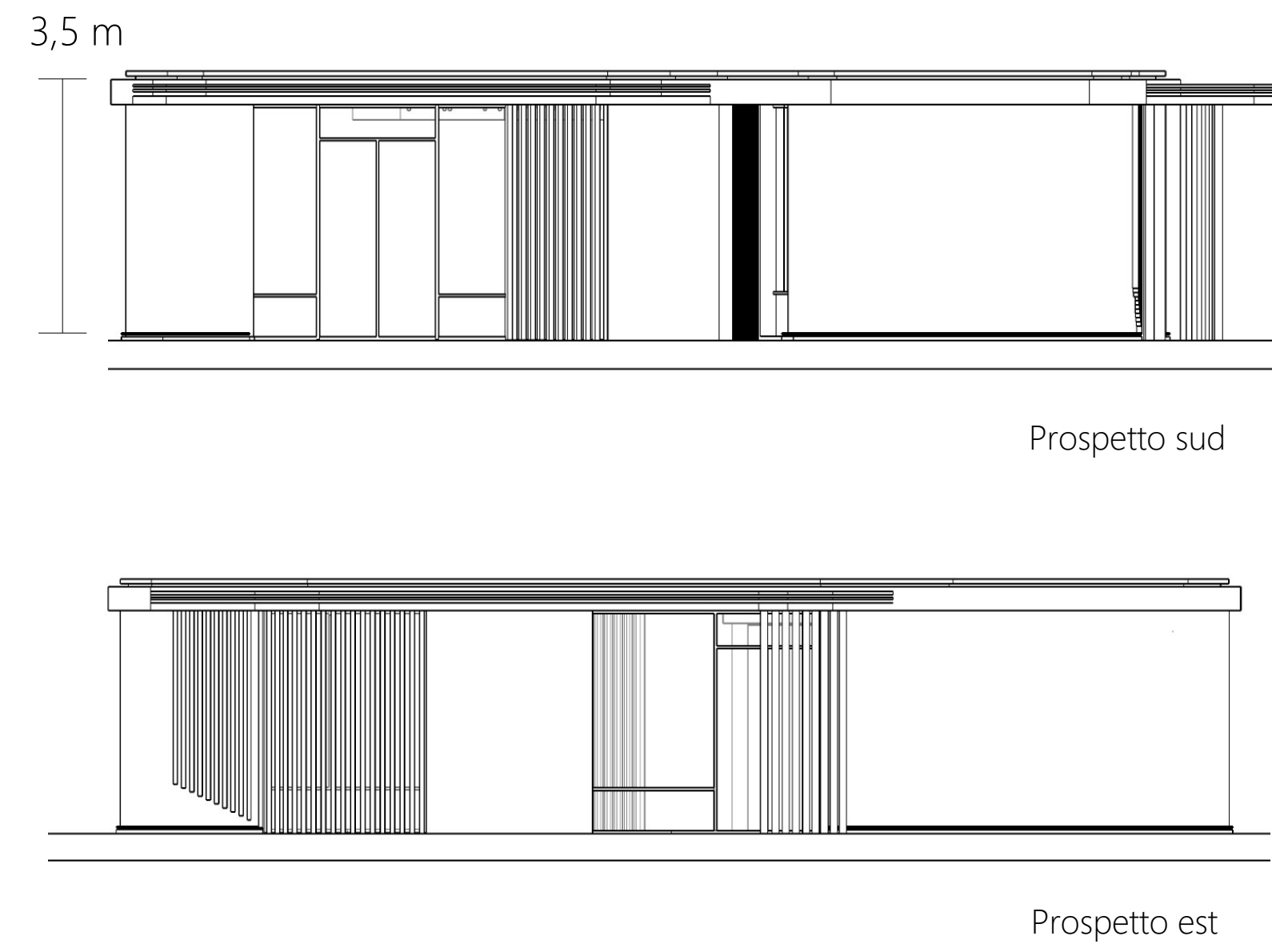
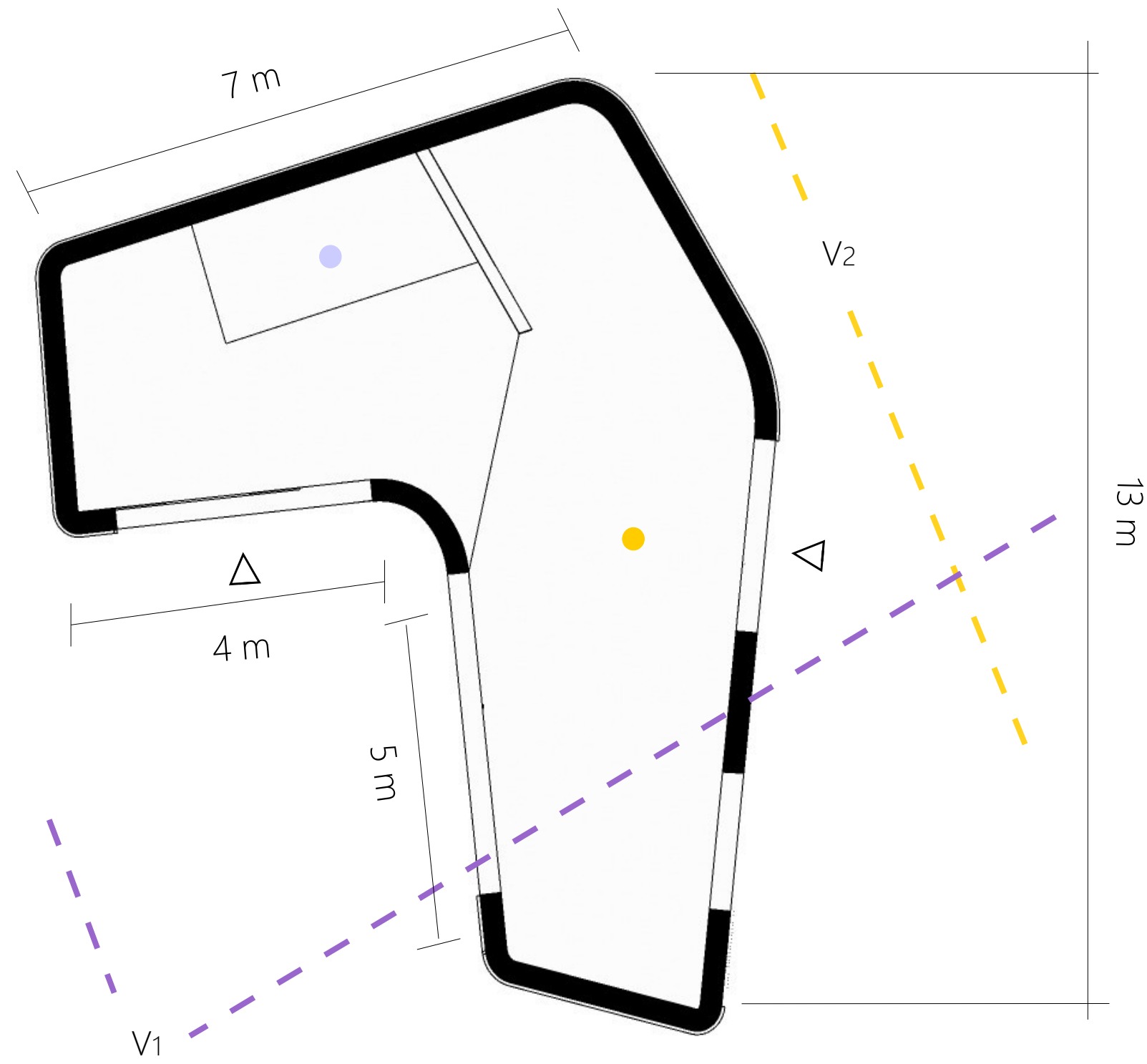

Legenda: mq totali: 46

▷ Ingresso

● Bagni donne - 15 mq

● Bagni uomini - 15 mq

● Bagni disabili - 4 mq

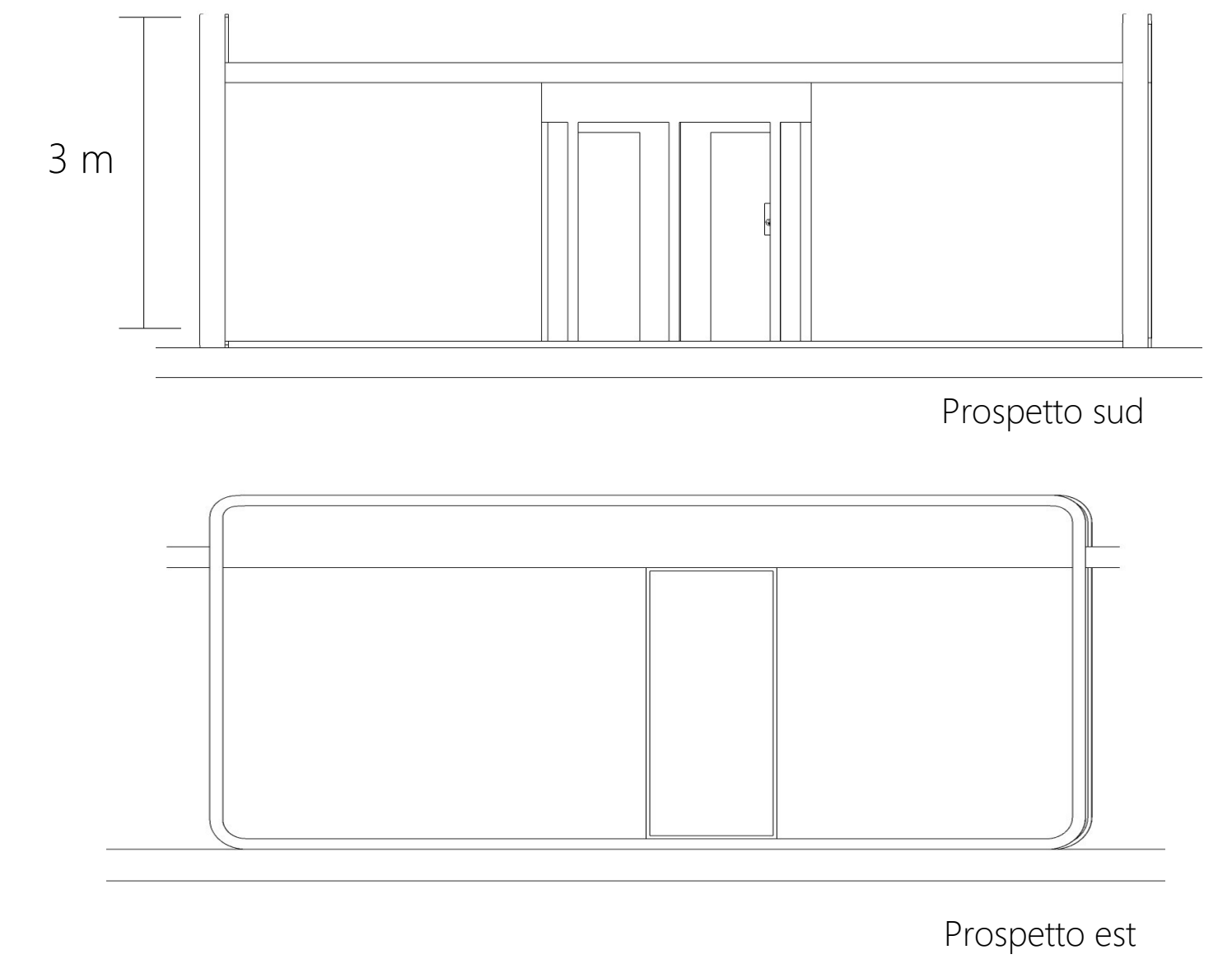

Legenda: mq totali: 70

▷ Ingresso

● Zona bar - 26 mq

● Zona tavoli - 42 mq

--- Viste



Vista 1



Vista interna



Vista 2



Vista 1

CENTRO MUSEALE

RENDER PARCO

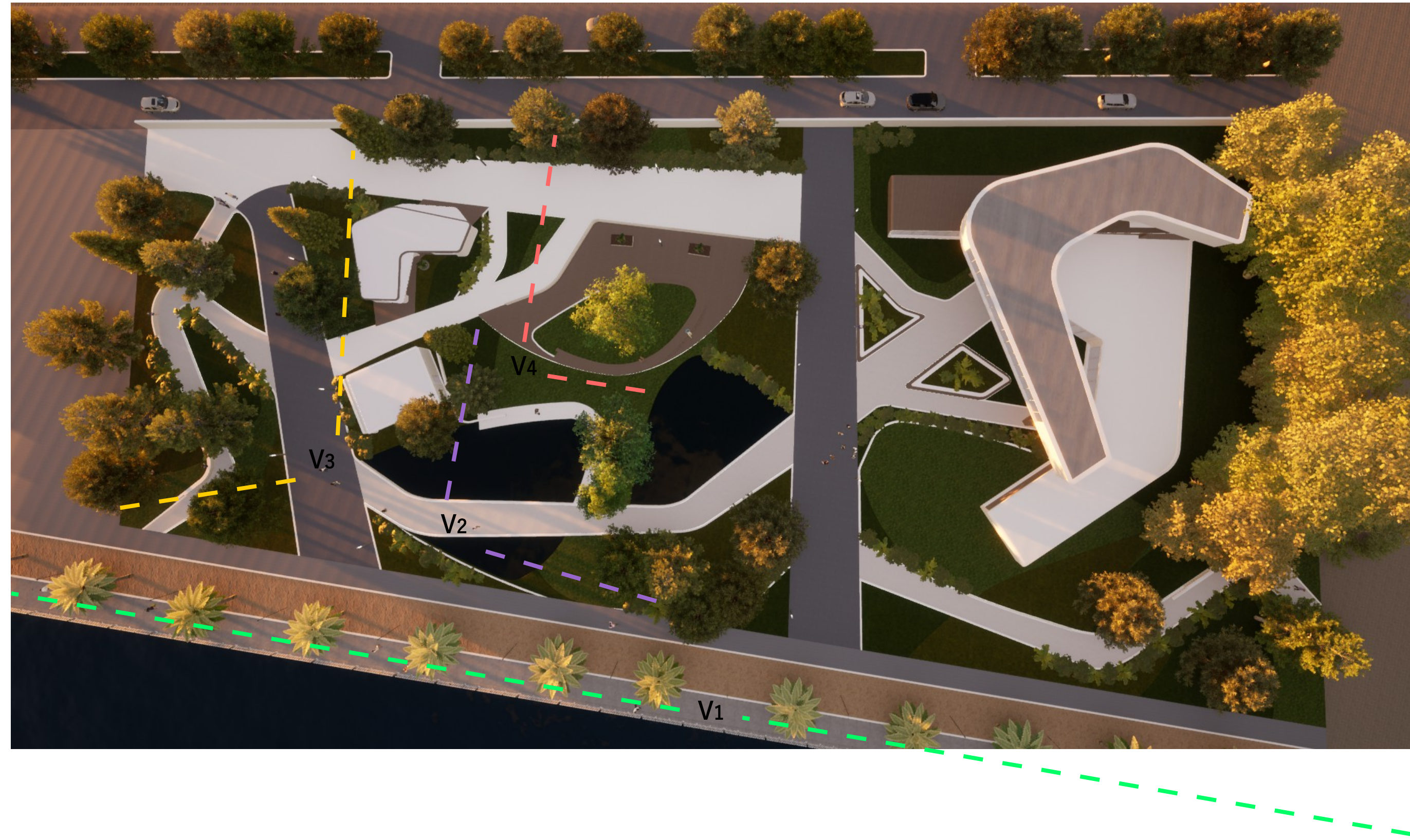

Vista 3



Vista 4



Vista 1



Vista 2

CENTRO MUSEALE

RENDER CENTRO MUSEALE

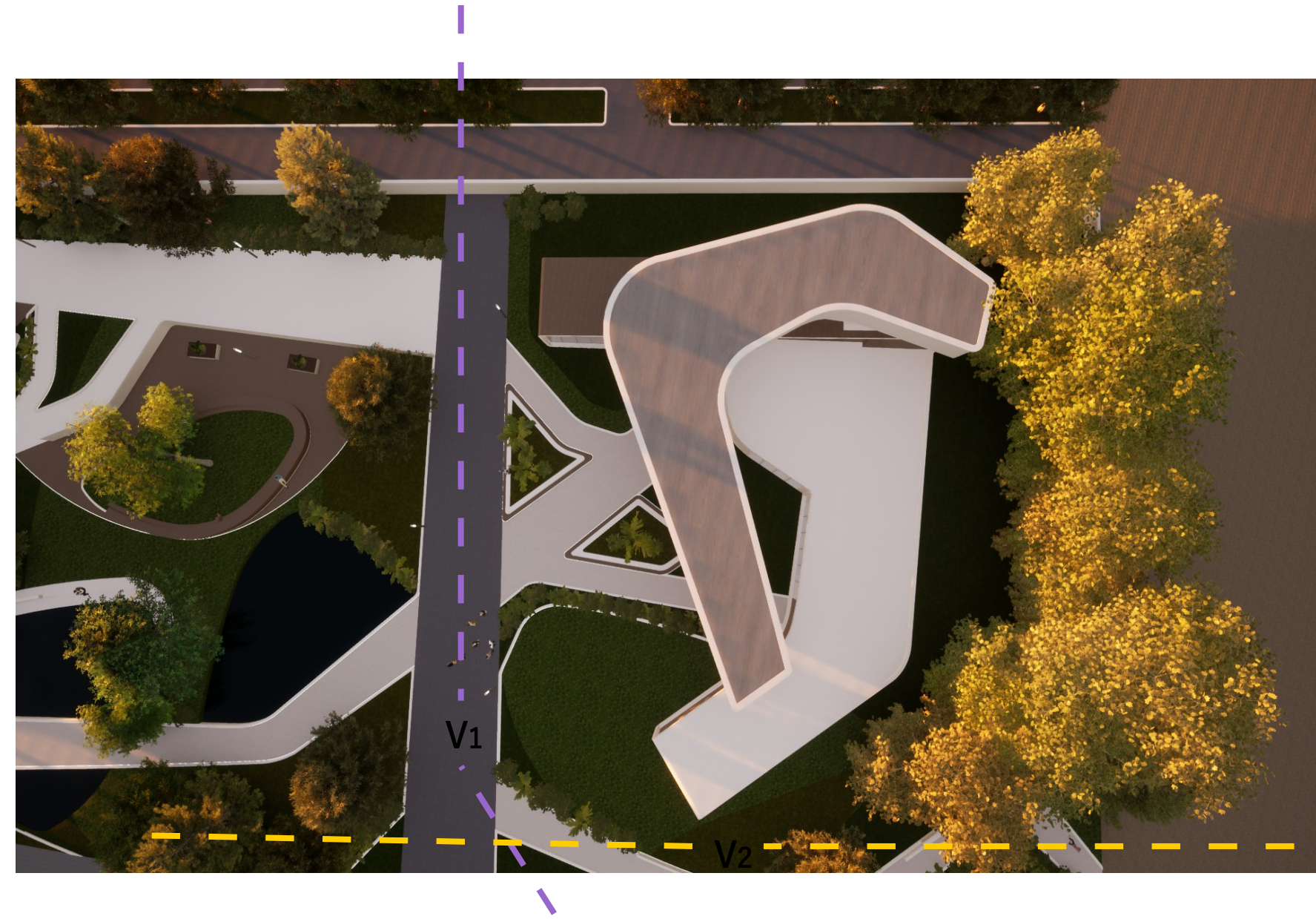

Per decorare la sala espositiva del primo piano ho ripreso il motivo dell'asilo di Guastalla, progettato da Mario Cucinella. Inoltre sia per la decorazione del parco che del museo ho utilizzato come materiale principale il legno, utilizzato spesso dall'architetto.



Vista 1



Vista interna primo piano

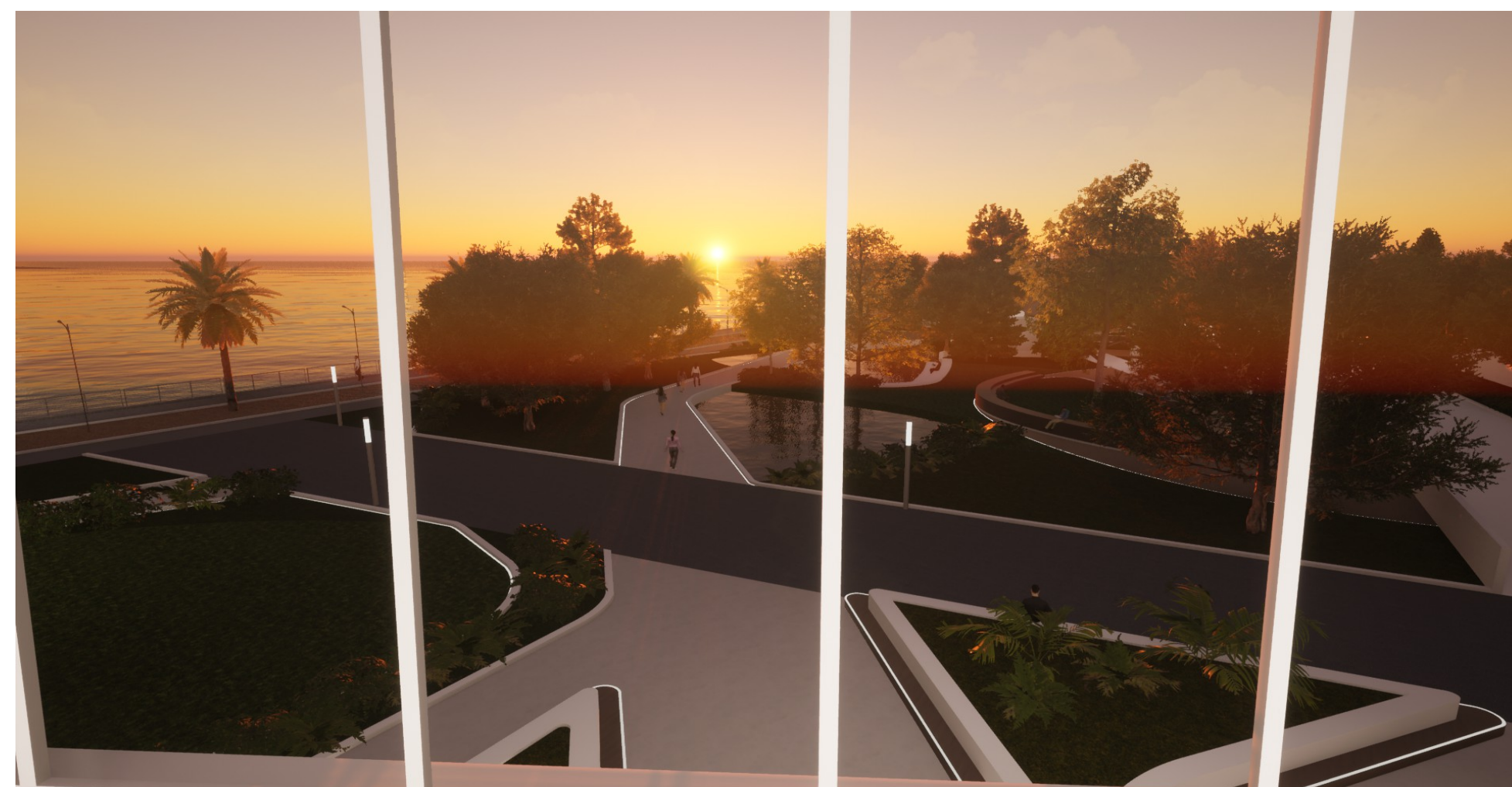

Vista sul parco primo piano



Vista 2